

# AURICULOTERAPIA

**AYUDA EN  
OBESIDAD**

**ESTRES**

**ANSIEDAD**

**NEURALGIAS**



**ANGUSTIA**

**NERVIOSISMO**

**DEJAR  
DE  
FUMAR**

**DOLOR**

## **CURSOS**

(cursoauriculoterapia@gmail.com)

## **CONSULTAS TRATAMIENTOS**

CITA PREVIA 91 3090065

---

Centro Acupuntura Profesional "Long Dan"  
C/ General Diez Porlier, 61, Bj.2.  
28006 - Madrid  
Tfno. 91 309 00 65  
cursoauriculoterapia@gmail.com



**CURSO DE AURICULOTERAPIA**, impartido por **PALOMA CEREZO**, licenciada en Medicina Tradicional China y Derecho. Fundadora de la Sociedad Centro de Acupuntura Profesional "Long Dan" en 1999. Formada en **Auriculoterapia China** con el Maestro Dr. Hailiang Saebe, en **Auriculomedicina** con Raphael Nogier y en **Sintergetica Auricular** con el Dr. Carvajal.

La auriculoterapia es la prevención, diagnóstico y tratamiento de muchos trastornos a través de presión en distintos puntos auriculares, utilizando para ello la planta china "vaccaria segetalis", o la aplicación de pequeñas agujas en la superficie de la oreja.

Esta técnica presenta como característica principal su sencillez en la aplicación lo que contrasta con la eficacia de sus resultados y ofrece un abanico de posibilidades terapéuticas muy amplio.

En el pabellón auricular, se refleja una imagen que podría equipararse con la del feto dentro del útero. El feto está orientado con la cabeza hacia abajo coincidiendo con el lóbulo, mientras que el resto de puntos se hallan situados a lo largo del pabellón auricular.



La reactividad en puntos reflejos suele aparecer solo cuando una zona corporal o una emoción está en desequilibrio, aunque sea leve. Los puntos reflejos auriculares reactivos, se muestran dolorosos a la palpación, se ven alterados sus parámetros de conducción eléctrica y frecuentemente aparecen signos visibles (rojeces, formación de escamas, nudosidades y úlceras).

Es una magnífica técnica que se utiliza por si sola o bien como excelente complemento a otras disciplinas como la medicina occidental, medicina china, osteopatía, fisioterapia, masaje, reflexoterapia, nutrición, psicoterapia, somatoterapia, etc.

El pabellón auricular, sobre el que se aplica la terapia auricular o auriculoterapia, está incluido en los sistemas energéticos del organismo como un microsistema, posible de diferenciar del macrosistema de la acupuntura, según la clasificación que propone R.A. Dale de la siguiente forma :

El macrosistema de la acupuntura corresponde al sistema clásico de los meridianos, formados por cadenas de puntos.

Los microsistemas de la acupuntura corresponden a diferentes zonas del cuerpo (oreja, pie, mano, lengua, cráneo, etc), en las que es factible encontrar representaciones de todo el organismo (somatotopias). En neurología es conocida la representación del cuerpo en el cerebro, específicamente en lo que se definió como área 4 de Brodman.

El pabellón auricular se constituye entonces en un microsistema diagnóstico-terapéutico, a partir del cual es posible inducir modulación para lograr equilibrio energético sobre el macrosistema (el conjunto de meridianos con sus puntos respectivos).

Para el tratamiento de las diferentes alteraciones es necesario considerar, primero, la diferenciación de los puntos auriculares de acuerdo a su función y, luego cual es la combinación de ellos que desencadenara la reacción buscada en el órgano o sistema afectado. Para establecer esa combinación, se utilizan puntos generales, particulares y somatotópicos.

**Puntos generales (PG)** : Su estimulación física desencadena mecanismos orgánicos que producen liberación de sustancias químicas. Por ejemplo, betaendorfinas o serotonina a nivel del sistema nervioso; hormonas relacionadas con los órganos que les corresponden, a nivel del sistema endocrino. Ejemplo, punto Suprarrenal utilizado como antiinflamatorio.

**Puntos particulares (PP)** : Se corresponden con el órgano o meridiano involucrado en el sistema a tratar. Pueden funcionar como puntos somatotopicos, en el caso de estar afectado el órgano. Ejemplo, punto Riñón en artrosis.

**Puntos somatotopicos (PS)** : Son los que guardan una relación directa con la región afectada por ejemplo : el punto Hombro en artrosis de hombro o con una patología específica como es el asma, por ejemplo : el punto Asma.

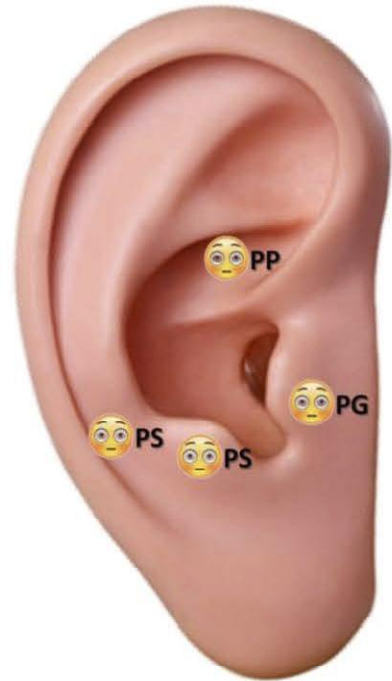

El **CURSO DE AURICULOTERAPIA**, es un curso donde se trabaja la oreja desde todos los puntos de vista, es decir desde la descripción de la huella de la oreja (otograma), hasta la explicación exhaustiva de las funciones de cada punto localizado en el pabellón auricular. Para ello no solo dibujamos las orejas y colocamos en las mismas, los diferentes órganos de nuestro cuerpo, sino que profundizamos en los distintos tratamientos que podemos realizar en las mismas, haciendo hincapié en un paralelismo basado en el estudio y la práctica de la acupuntura llevada al pabellón auricular y viendo como es similar la respuesta de esta pequeña estructura, ante una enfermedad o desequilibrio emocional.

Durante el curso y como material adicional de estudio en casa, se revisan **CASOS CLÍNICOS** de distintas universidades chinas, cubanas y americanas, sobre diferentes temas relativos a la auriculoterapia.

En el temario, existe un capítulo específico dedicado a las **ADICCIONES**, donde se explican varios tratamientos para dejar de fumar, ayuda a la obesidad, etc., explicación del **PROTOCOLO AMERICANO NADA** (el cual es usado en adicciones en más de 800 instituciones en EE.UU y Europa (16), y hace parte del programa de servicios de Prevención y Tratamiento de adicciones (APTS) de Nueva Escocia (Canadá) desde 1997).

Otro punto importante es el **MASAJE DEL PABELLÓN AURICULAR**, desde el punto de vista hacia el paciente y hacia si mismo, para prevenir problemas de audición, defensas, estimulación de sistemas viscerales, locomotrices, zumbidos, rigidez de cuello, vahídos, vértigos, dolor en ojos, dolor en dientes, parálisis facial, hemiplejias, etc. Especial mención a la **TECNICA DEL DOCTOR PERE**, la cual es efectiva no solo en los trastornos periféricos, sino también en trastornos funcionales, sensoriales, simpáticos o viscerales.

La última parte del curso son las **PRACTICAS**, se realizan en **OREJA DE PLÁSTICO** las que nos sirven para la localización de los puntos y en **OREJA REAL** para las ocho técnicas que trabajamos (agujas, semillas, ASP, electroacupuntura, sangría, transfixión, stiper y moxibustión).

En resumen es un curso ambicioso, ya que combina el planteamiento chino de la enfermedad desde el punto de vista del movimiento de los 5 elementos, la ley del Yin Yang, los meridianos, la sangre, energía, etc., hasta el estudio completo desde la parte anatómica, morfológica y etimológica del pabellón auricular llegando a la explicación completa de la funcionalidad de todos sus puntos (se explican en profundidad 130 puntos).

En el curso también se presta especial interés a las **EMOCIONES** y la **ALIMENTACIÓN**.

### 🌀 EMOCIONES DESDE LOS 5 ELEMENTOS.

Las emociones son es un estado afectivo que experimentamos, una reacción subjetiva al ambiente que viene acompañada de cambios orgánicos (fisiológicos y endocrinos) de origen innato, influidos por la experiencia y que tienen una función adaptativa de nuestro organismo a lo que nos rodea.

Durante mucho tiempo las emociones han estado consideradas poco importantes y siempre se le ha dado más relevancia a la parte más racional del ser humano. Pero las emociones, al ser estados afectivos, indican estados internos personales, motivaciones, deseos, necesidades e incluso objetivos.

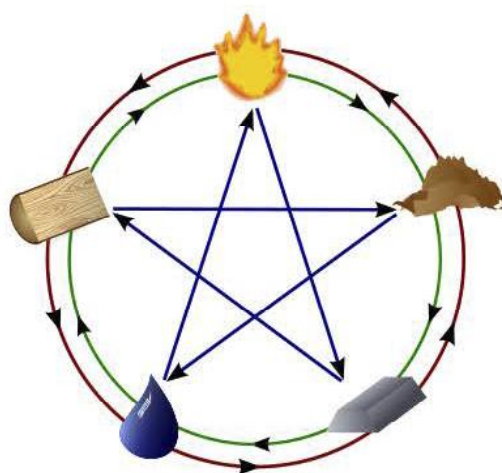

Nuestras respuestas emocionales pueden causar una cascada de reacciones químicas en el cuerpo, estimulando algunos sistemas de órganos, e inhibiendo otros. Es normal y saludable tener respuestas emocionales, sin embargo, cuando las reacciones son graves y / o prolongadas, pueden lesionar los órganos y hacerlos más vulnerables a la enfermedad.

En la medicina china, las emociones está asociadas con distintos órganos. Por lo tanto, se deduce que si se tiene una fuerte emoción negativa, el órgano asociado a esa emoción, se verá afectado.

Por ejemplo, la tristeza prolongada afectará los pulmones. Lo contrario también es cierto; si tienen un problema pulmonar por largo tiempo, se verán afectados emocionalmente y podrán experimentar sentimientos de tristeza. Es un poco como la situación del huevo y la gallina. He aquí otro ejemplo: si durante mucho tiempo, lleva una gran cantidad de ira, empezará a afectarse su hígado y causar un desequilibrio. También, si tienen una enfermedad crónica del hígado, es posible desarrollar un temperamento más irritable, tendrán problemas para tolerar la frustración, e incluso se volverán depresivos.

La enfermedad es un mensaje del alma, un bloqueo emocional que nos advierte que no vamos en la dirección correcta, y se manifiesta en el cuerpo a través de los síntomas para que sanemos.

Las emociones no expresadas y vividas en soledad afectan nuestra salud y se expresan en el cuerpo a través del dolor y/o enfermedad. Nuestro cuerpo nos envía

señales (dolor) para llamarnos la atención sobre “algo” que nos conviene modificar, ya sean pensamientos dominantes negativos y/o creencias arraigadas que limitan nuestra vida, solo tenemos que aprender a escuchar.

Si tenemos en cuenta la relación de cada órgano con nuestras emociones, nos será más fácil identificar qué nos está ocurriendo y en dónde debemos enfocarnos para restablecer el equilibrio.

### **TIERRA : BAZO Y ESTÓMAGO (CAVILAR CON PREOCUPACIÓN)**

Capacidad psíquica de analizar la realidad, de determinar si dos situaciones son distintas o similares; capacidad de deducción, de decisión consciente, de recordar las experiencias pasadas para valorar el presente. El exceso de preocupaciones, las obsesiones, las ideas fijas, los recuerdos que no se pueden borrar o que se presentan continuamente, impidiendo vivir a fondo la intensidad del momento presente, la tendencia a unir conceptos y actuar con coherencia, la capacidad de autocontrol, los temores respetuosos, la buena fe, la honestidad son situaciones psíquicas que se incluyen en bazo/estómago.



Con este elemento se relaciona el sistema muscular, sistema digestivo, problemas en mucosas, flatulencias, dispepsias, hinchazón de vientre, etc.

Sabor : DULCE.

👂 **Punto Auricular : Estomago y Bazo.**

### **MADERA : HÍGADO Y VESÍCULA BILIAR (LA IRA)**

Las respuestas instintivas de defensa están lavadas por este par. El instinto de “lucha” o “huida” está grabado inconscientemente en el hígado y en la vesícula; el sistema nervioso, junto al sistema tendinomuscular, se prepara para una reacción de ataque o de defensa ante un peligro exterior. La impulsividad, la audacia, la extroversión, la agresividad, la irritabilidad, el descontento, la bondad desinteresada se asocian a la pareja hepática.

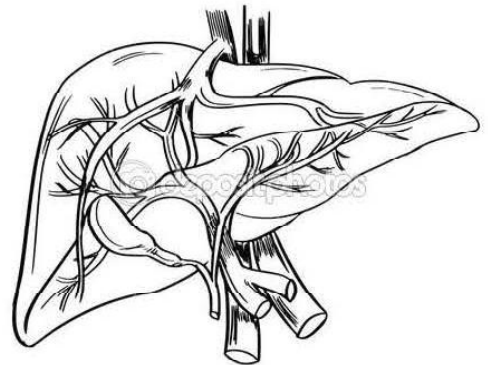

Con este elemento se relaciona el sistema tendinomuscular, los ojos, el mal funcionamiento hepático biliar, dolor de cabeza y espalda, contracturas, calambres, tics, etc.

Sabor : ACIDO.

👂 **Punto Auricular : Hígado y Vesícula Biliar.**

### **METAL : PULMÓN E INTESTINO GRUESO (LA TRISTEZA Y LA INQUIETUD)**

Reside gran parte de la memoria hereditaria, además de los dolores físicos y psíquicos que experimentamos a lo largo del ciclo vital. Se puede responder positivamente o negativamente a las situaciones de estrés psicológico. La melancolía, la inquietud, la introversión, la cautela, los remordimientos, los afanes, la vulnerabilidad a los cambios pertenecen a pulmón e intestino grueso.

Con este elemento se relacionan los problemas en pulmón, e intestino grueso, piel, asma, traqueítis, enfermedad de crohn, psoriasis, eczemas, etc.

Sabor : PICANTE.

🌀 Punto Auricular : Pulmón e Intestino Grueso

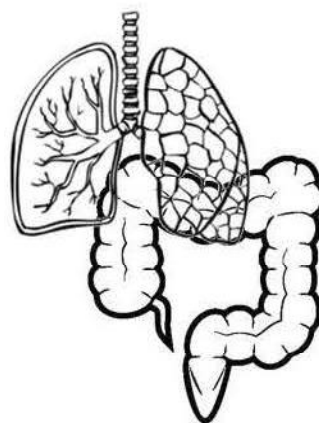

### **AGUA : RIÑÓN Y VEJIGA URINARIA (EL MIEDO)**

Es la residencia de la fuerza, en parte adquirida y en parte hereditaria, que anima todo el psiquismo. Se manifiesta con la inteligencia, la voluntad, la malicia, la astucia, la sensatez, la sabiduría, el miedo, la espontaneidad, la capacidad de desear, de retirarse y de replegarse sobre uno mismo.

Con este elemento se relacionan los problemas de riñón, vejiga, huesos, oídos, falta de energía, enfermedades degenerativas, cansancio permanente, falta deseo sexual, cistitis, uretritis, enfermedades reumáticas y artríticas.

Sabor : SALADO.

🌀 Punto Auricular : Riñón y Vejiga.

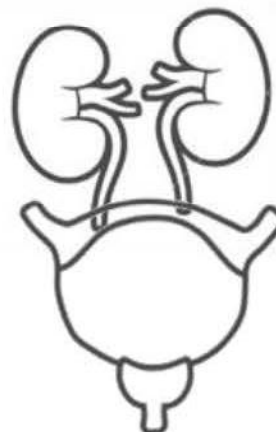

### **CORAZÓN E INTESTINO DELGADO (LA ALEGRÍA Y EL DOLOR)**

El mundo psíquico comprende la actividad mental en general, la capacidad de juicio, la valentía ética, el respeto a las conveniencias, la capacidad de crecer interiormente, la seriedad, la capacidad de reír, el dolor, las dudas, la dispersión y la alegría. Las emociones resultan nocivas cuando se experimentan en exceso o durante demasiado tiempo. Para la medicina china, los factores emocionales son una parte importante de las causas que originan las enfermedades.

Con este elemento se relacionan los trastornos circulatorios, arteriales y el corazón (arritmias, infartos, etc), flebitis, dolor precordial, falta de concentración, falta de memoria, exceso de emotividad, etc,

Sabor : AMARGO.



🌀 Punto Auricular : Corazón e Intestino Grueso.

ELEMENTO	DESEQUILIBRIO	IMPULSO
MADERA	Rabia, Ira, Cólera	Acción = Hígado Decisión = Vesícula Biliar
FUEGO	Euforia que acaba en Histeria	Capacidad de Individualidad y Sentido Grupal.
TIERRA	Obsesión, Preocupación y Reflexión	Intención
METAL	Tristeza, Melancolía, Frustración	Inspiración
AGUA	Miedo	Voluntad

🌀 **ALIMENTACIÓN / SABORES DESDE LOS 5 ELEMENTOS**

La teoría de los cinco sabores puede considerarse una subcategoría dentro de los cinco elementos. Los cinco sabores son: picante, agrio, amargo, dulce y salado. El término "sabor" hace referencia a la naturaleza curativa de un alimento o planta y no necesariamente a su sabor tal y como se entiende en Occidente. Entre los alimentos picantes se encuentran el ajo, el jengibre y las cebolletas; los limones, las manzanas y los kiwis se consideran agrios; el café, el té y las almendras se consideran amargos; los dátiles, el arroz y el pollo son dulces, y el cerdo, los mejillones y la sal sin refinar son salados.









Cada sabor se asocia con una categoría: los alimentos agrios, amargos y salados son yin, mientras que los picantes y los dulces son yang; cada sabor se asocia con un movimiento específico del chi y se empareja con un órgano vital, de forma que los alimentos con un sabor determinado se emplean para tratar disfunciones sufridas por el órgano correspondiente (ej. Los alimentos dulces se asocian con el estómago, y por lo tanto pueden utilizarse para tratar problemas como la diarrea).

El sabor de un alimento determinará que órgano y tejido será afectado. Por lo que se pueden usar particularmente sabores para nutrir, apoyar o controlar algún órgano específico. Pero teniendo en cuenta que el consumo de grandes cantidades de un sabor tendrá efectos indeseables y que cantidades moderadas de un sabor fortalecen la función del órgano y tejidos asociados. Un antojo por un sabor particular tendrá problemas con el órgano asociado. Por ejemplo una moderada cantidad de sabor ácido nutre al elemento madera (Hígado, tendones), pero un exceso de sabor ácido dañará primero a los tendones y después a la energía del Hígado que sobre actuará en contra del Bazo (ciclo de control), afectando a los músculos, debilitándolos.

La manera como se preparan los alimentos o se cocinan, tiene una influencia significativa en el qi de los alimentos. Los métodos de preparación son divididos en dos categorías:

**MÉTODO DE COCCIÓN DE PROPIEDADES FRÍAS.** Este método incrementa la naturaleza fría de los alimentos, ellos pueden enfriar a los alimentos calientes o tibios, usando ingredientes fríos o frescos. Los métodos de cocción fría aumentan el potencial yin de las comidas. Los métodos incluyen: blanqueado, al vapor, salado (encurtir en salmuera), hervir en agua y la preparación con ingredientes refrescantes como frutas, frutas tropicales o germinados.

**MÉTODO DE COCCIÓN DE PROPIEDADES CALIENTES.** Este método incrementa la naturaleza caliente de los alimentos, reduce el efecto frío o fresco de los alimentos, este método incrementa el potencial yang de las comidas. Los métodos incluyen: fritos, asados, rostizados, horneados, dorados, ahumados, hervir por largo tiempo, cocinar con alcohol, usando especias tibias o calientes.

MADERA	FUEGO	TIERRA	METAL	AGUA
ESTOFAR	COMER CUDIDO	DEHOGAR – GUISAD	HORNEAR	ASAR - FREIR
				
				

El curso consta de 450 diapositivas, 7 videos y un material didáctico de 380 páginas. Las prácticas se realizan en oreja de plástico y oreja real (8 técnicas diferentes).

Es fundamentalmente práctico, ya que la auriculoterapia es una práctica habitual en consulta, por lo cual la experiencia es muy amplia tanto a nivel conceptual, como de casuística clínica.

Al final de curso se entrega a los alumnos un "Certificado de Asistencia" y material de comienzo compuesto por 10 agujas de 0'5 cum, junto con una 1 lamina de semillas que contiene 60 unidades, para que los alumnos puedan trabajar en sus domicilios. Después del curso se envía por correo electrónico, actualizaciones de forma gratuita, con métodos terapéuticos nuevos, casos clínicos, etc.



## **PROGRAMA DEL CURSO**

### **INTRODUCCIÓN**

Se explica la utilidad del pabellón auricular como método simple de terapia. La auriculoterapia desde el punto de vista de la Medicina Tradicional China.

### **TEMA 1 : HISTORIA DE LA AURICULOTERAPIA**

Se explica la terapia a través de los siglos y de distintas civilizaciones.

### **TEMA 2 : TEORÍA DEL YIN Y YANG**

Leyes, Fisiología y Fisiopatología aplicadas al Yin / Yang y sus consecuentes síndromes de Insuficiencia y Exceso. Teoría de los Órganos y las Vísceras.

### **TEMA 3 : TEORÍA DE LOS 5 ELEMENTOS**

Explicación del concepto de Elemento. Leyes de Dominancia, Generación y Contra-dominancia. Cuadro recopilatorio de los 5 elementos.

### **TEMA 4 : DIAGNOSTICO EN BASE A LA TEORÍA DEL YIN/YANG Y DE LOS CINCO ELEMENTOS**

Explicación del funcionamiento de cada uno de los elementos en el cuerpo humano.

### **TEMA 5 : ENERGÍA, MERIDIANOS, CIRCULACIÓN Y HORARIOS**

Estudio del concepto de energía y meridianos. Análisis de las 24 h. del día.

### **TEMA 6 : SOMATOTROPÍA. ZONAS REFLEJAS**

Conocimiento de las pantallas de reflexión que existen en el cuerpo .

### **TEMA 7 : CONCEPTO DE ENFERMEDAD**

La enfermedad desde numerosos puntos de vista (Ken Wilber, Eduard Bach, New Age, Hinduismo, Cristianismo, etc.). La enfermedad como desequilibrio energético (MTC).

### **TEMA 8 : ESTRUCTURA ANATÓMICA, MORFOLOGÍA Y ETIMOLOGÍA EN EL PABELLÓN AURICULAR**

Estudio de la anatomía del pabellón auricular a nivel de piel, cartílago, aurículas, venas, nervios, ganglios linfáticos, etc. Etimología.

### **TEMA 9 : CONCEPTO DE LA AURICULOTERAPIA Y MAPAS AURICULARES.**

Definición de la Auriculoterapia. Cartografías antiguas y actuales del pabellón auricular.

### **TEMA 10 : LOCALIZACIÓN Y FUNCIÓN DE LOS PUNTOS AURICULARES**

Explicación de la actividad de cada punto. Cartografía de Shanghái.

### **TEMA 11 : LOCALIZACIÓN Y FUNCIÓN DE LOS PUNTOS CURIOSOS DEL DR. NOGIER.**

Explicación del punto de la alegría, de los disgustos, opresión, orgullo, valium, lateralidad, etc.

### **TEMA 12 : CONSULTA DE AURICULOTERAPIA**

Anamnesis. Análisis de la necesidad de tener consulta o poder ejercer la profesión de otras formas (visita a domicilio, etc.).

### **TEMA 13 : INDICACIONES, VENTAJAS Y CONTRAINDICACIONES DE LA AURICULOTERAPIA**

Indicaciones, ventajas y precisión en las contraindicaciones de la práctica de la auriculoterapia como forma de tratamiento.

### **TEMA 14 : LOCALIZADORES DE PUNTOS**

Explicaciones del pointer plus, palpadores manuales, etc.

### **TEMA 15 : MÉTODOS TERAPÉUTICOS AURICULARES**

Explicación de todos los métodos que son utilizados como tratamiento, excluyendo la incisión en puntos auriculares, inyección de sustancias químicas en los puntos, y laser, etc. Se profundiza en semillas, chinchetas, agujas, A.S.P., electro-acupuntura, etc.

### **TEMA 16 : APLICACIONES CLÍNICAS**

Es un curso fundamentalmente clínico, con explicación de numerosos tratamientos, en función de los 5 elementos y el Yin Yang.

### **TEMA 17 : CASOS CLÍNICOS.**

Descripción y análisis de casos procedentes de estudios recogidos de informes clínicos y publicaciones que nos ayudan a la utilización de los puntos auriculares dependiendo de las patologías.

### **TEMA 18 : TRATAMIENTOS ESPECÍFICOS EN ADICIONES (TABAQUISMO, COCAÍNA, ALCOHOL, OBESIDAD, ETC)**

Se darán una relación de puntos principales y secundarios para tratar estas patologías. Tratamiento de fondo y dinámico.

### **TEMA 19 : MASAJE DEL PABELLÓN AURICULAR**

Explicación del masaje de orejas para uno mismo como fortalecimiento de la salud. Explicación del masaje para el paciente con varias técnicas (dedos, manipulador, etc.).

### **TEMA 20 : PRÁCTICAS : DIAGNÓSTICO, LOCALIZACIÓN DE PUNTOS, TÉCNICAS DE TRATAMIENTO Y MASAJE**

Todos los asistentes al curso, realizan prácticas con modelos de plástico y entre sí, con el fin de que conozcan todas las técnicas que se utilizan y cuál es la sensación que describe el paciente cuando colocamos una semilla, chincheta, ASP, electroterapia, transfixión, etc.

### **MODALIDADES DEL CURSO.**

#### **FIN DE SEMANA :**

#### **SABADO Y DOMINGO (21 HORAS)**

Horario de 9 a 14 y de 15 a 20,30 horas.

#### **DOS SABADOS (1 AL MES).**

Horario de 9 a 14 y de 15 a 20,30 horas.

#### **CLASES QUINCENALES (TRES MESES) (24 HORAS).**

(1 CLASE CADA 15 DÍAS, en horario de MAÑANA O TARDE).

MAÑANA : Horario de 10 a 14

TARDE : Horario de 16 a 20 horas.

LOS GRUPOS SON MUY REDUCIDOS, YA QUE DE ESTA FORMA SE GARANTIZAN LAS PRÁCTICAS DE UNA FORMA CORRECTA.

EL GRUPO ESTÁ FORMADO POR UN MÍNIMO DE 4 Y UN MÁXIMO DE 6 PERSONAS.

## ***INDICACIONES DE LA AURICULOTERAPIA***

- 🌀 DOLOR POSTOPERATORIO.
- 🌀 ESPASMO INTESTINAL.
- 🌀 DOLOR POST- PARTO.
- 🌀 INFLAMACIONES.
- 🌀 PICORES.
- 🌀 FIEBRE.
- 🌀 PRIMEROS AUXILIOS.
- 🌀 ALERGIAS, FIEBRE DEL HENO.
- 🌀 DOLOR ARTICULAR.
- 🌀 CIÁTICAS Y LUMBALGIAS.
- 🌀 ESTREÑIMIENTO E HIPO.
- 🌀 INSOMNIO.
- 🌀 DESHABITUACIÓN DE ADICIONES.
- 🌀 DEJAR DE FUMAR
- 🌀 ANSIEDAD EN LAS DIETAS
- 🌀 DEPRESIONES LEVES.

**SOLICITA INFORMACIÓN DE FECHAS, PRECIOS Y DESCUENTOS**

**cursoauriculoterapia@gmail.com**

**Teléfono : 913 090 065**

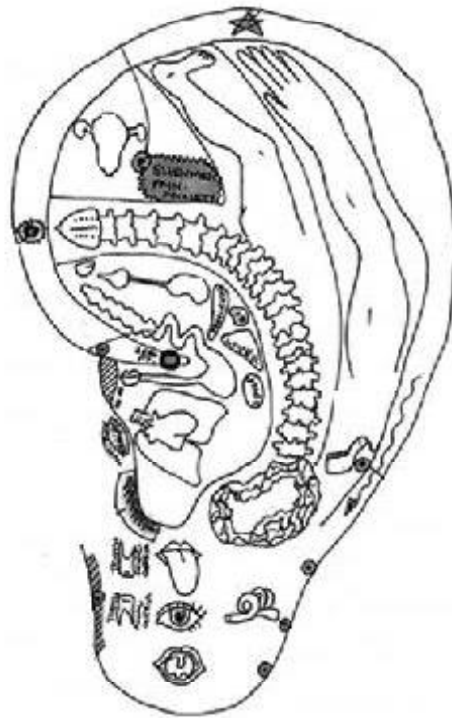

Centro Acupuntura Profesional "Long Dan"  
C/ General Díez Porlier, 61, Bj.2.  
28006 - Madrid  
Tfno. 91 309 00 65  
cursoauriculoterapia@gmail.com

**CITA PREVIA**